



**СЛУЖБА ОХРАНЫ
ОБЪЕКТОВ КУЛЬТУРНОГО НАСЛЕДИЯ
КАМЧАТСКОГО КРАЯ**

ПРИКАЗ № 35

г. Петропавловск-Камчатский

от «30» июня 2022 года

О внесении изменений в приказ Службы охраны объектов культурного наследия Камчатского края от 09.06.2020 №24 «Об утверждении границ и режима использования территории объекта культурного наследия федерального значения «Стоянка экспедиции Беринга Витуса в 1741-1742 гг.» 1741-1742 гг., расположенный по адресу (местонахождение): Камчатская область, Алеутский район, остров Беринга»

В соответствии пунктом 6 статьи 3.1 Федерального закона от 25.06.2002 №73-ФЗ «Об объектах культурного наследия (памятниках истории и культуры) народов Российской Федерации», на основании разработанного в 2021 году ООО «Нивад» проекта требований к осуществлению деятельности в границах территории достопримечательного места, ограничения использования лесов и требований к градостроительному регламенту в границах территории достопримечательного места, включая требования к видам разрешенного использования земельных участков, к хозяйственной деятельности на земельных участках в границах территории достопримечательного места объекта культурного наследия федерального значения «Стоянка экспедиции Беринга Витуса в 1741-1742 гг.», расположенного в Камчатском крае, Алеутском районе, на острове Беринга

ПРИКАЗЫВАЮ:

1. Внести в приказ Службы охраны объектов культурного наследия Камчатского края от 09.06.2020 № 24 «Об утверждении границ и режима использования территории объекта культурного наследия федерального значения «Стоянка экспедиции Беринга Витуса в 1741-1742 гг.» 1741-1742 гг., расположенный по адресу (местонахождение): Камчатская область, Алеутский район, остров Беринга» следующие изменения:

1) в наименовании слова «и режима использования» исключить, слова «федерального значения» заменить словами «федерального значения – достопримечательного места», слово «расположенный» заменить словом «расположенного»;

2) пункт 1 изложить в следующей редакции:

«1. Утвердить границы территории объекта культурного наследия федерального значения – достопримечательного места «Стоянка экспедиции Беринга Витуса в 1741-1742 гг.» 1741 - 1742 гг. (далее - Объект), расположенного по адресу (местонахождение): Камчатская область, Алеутский район, остров Беринга, регистрационный номер в Едином государственном реестре объектов культурного наследия (памятников истории и культуры) народов Российской Федерации 411631293110006 согласно приложению.»;

3) пункт 2 признать утратившим силу;

4) в абзаце втором, третьем пункта 3 слова «и режима использования» исключить;

5) приложение 1 изложить в редакции согласно приложению к настоящему приказу;

6) приложение 2 признать утратившим силу.

2. Настоящий приказ вступает в силу через 10 дней после дня его официального опубликования.

3. Контроль за исполнением настоящего приказа оставляю за собой.

Руководитель
Службы охраны
объектов
культурного
наследия
Камчатского края

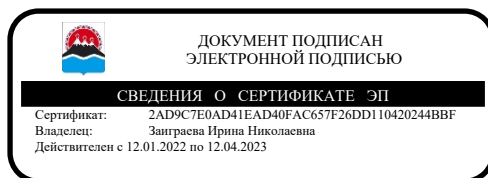

И.Н. Заиграева

Приложение
к приказу Службы охраны объектов
культурного наследия Камчатского края
от 30.06.2022 года №35

«Приложение
к приказу Службы охраны объектов
культурного наследия Камчатского края
от 09.06.2020 года № 24

Границы территории объекта культурного наследия федерального значения- достопримечательного места «Стоянка экспедиции Беринга Витуса в 1741-1742 гг.» 1741-1742 гг. (далее - достопримечательное место, Объект), расположенного по адресу (местонахождение): Камчатская область, Алеутский район, остров Беринга

1. Картографическое описание границ территории достопримечательного места

Ориентир базовой точки «1» - расположена на территории, покрытой растительностью, на земельном участке с кадастровым номером 41:03:0010103:64, примерно в 105,25 метрах на юго-западе от акватории бухты Командор.

1 - 2 из точки «1» до точки «2» 105,25 метра по часовой стрелке на северо-восток через покрытую растительностью территорию до акватории бухты Командор;

2 - 14 из точки «2» до точки «14» 1174,42 метров по часовой стрелке на юго-восток, вдоль границы акватории бухты Командор по прибрежной полосе, через устье реки Командор, впадающей в бухту;

14 - 16 из точки «14» до точки «16» 237,32 метров по часовой стрелке на юго- запад, через прибрежную полосу бухты Командор;

16 - 1 из точки «16» до точки «1» 1452,99 метров по часовой стрелке на северо-запад, через покрытую растительностью территорию вдоль границы акватории бухты Командор на расстоянии примерно 300 метров от прибрежной зоны, пересекая реку между точками «22» и «24».

**2. Координаты характерных (поворотных) точек границ территории
достопримечательного места**

Номер характерной точки	Координаты характерных точек МСК-41		Метод определения	Значение погрешности определения координат в системе, установленной для ведения ГКН, (м)
	Новый X	Новый Y		
н1	775571.89	2530416.79	аналитический	0,10
н2	775631.63	2530503.44	аналитический	0,10
н3	775471.11	2530539.31	аналитический	0,10
н4	775327.88	2530673.01	аналитический	0,10
н5	775192.65	2530843.55	аналитический	0,10
н6	775143.35	2530989.01	аналитический	0,10
н7	775137.76	2531080.34	аналитический	0,10
н8	775141.94	2531185.94	аналитический	0,10

н9	775150.52	2531277.54	аналитический	0,10
н10	775167.15	2531357.41	аналитический	0,00
н11	775170.89	2531370.48	аналитический	0,00
н12	775168.28	2531383.20	аналитический	0,10
н13	775157.80	2531397.42	аналитический	0,10
н14	775135.91	2531413.70	аналитический	0,10
н15	775095.93	2531394.19	аналитический	0,10
н16	774952.16	2531265.68	аналитический	0,10
н17	774944.80	2531170.71	аналитический	0,10
н18	774945.90	2531084.95	аналитический	0,10
н19	774941.85	2531007.14	аналитический	0,10
н20	774939.68	2530965.46	аналитический	0,10
н21	774930.08	2530869.47	аналитический	0,10
н22	774951.79	2530712.93	аналитический	0,10
н23	774956.03	2530680.55	аналитический	0,10
н24	775006.87	2530551.56	аналитический	0,10
н25	775047.23	2530472.26	аналитический	0,10
н26	775058.99	2530449.14	аналитический	0,10
н27	775122.60	2530370.21	аналитический	0,10
н28	775168.97	2530357.82	аналитический	0,00
н29	775205.97	2530362.18	аналитический	0,10
н30	775252.77	2530381.42	аналитический	0,00
н31	775319.52	2530393.03	аналитический	0,00
н32	775441.60	2530319.97	аналитический	0,00
н33	775465.39	2530326.45	аналитический	0,00
н1	775571.89	2530416.79	аналитический	0,00

3. Карта (схема) границ территории достопримечательного места

План границ объекта

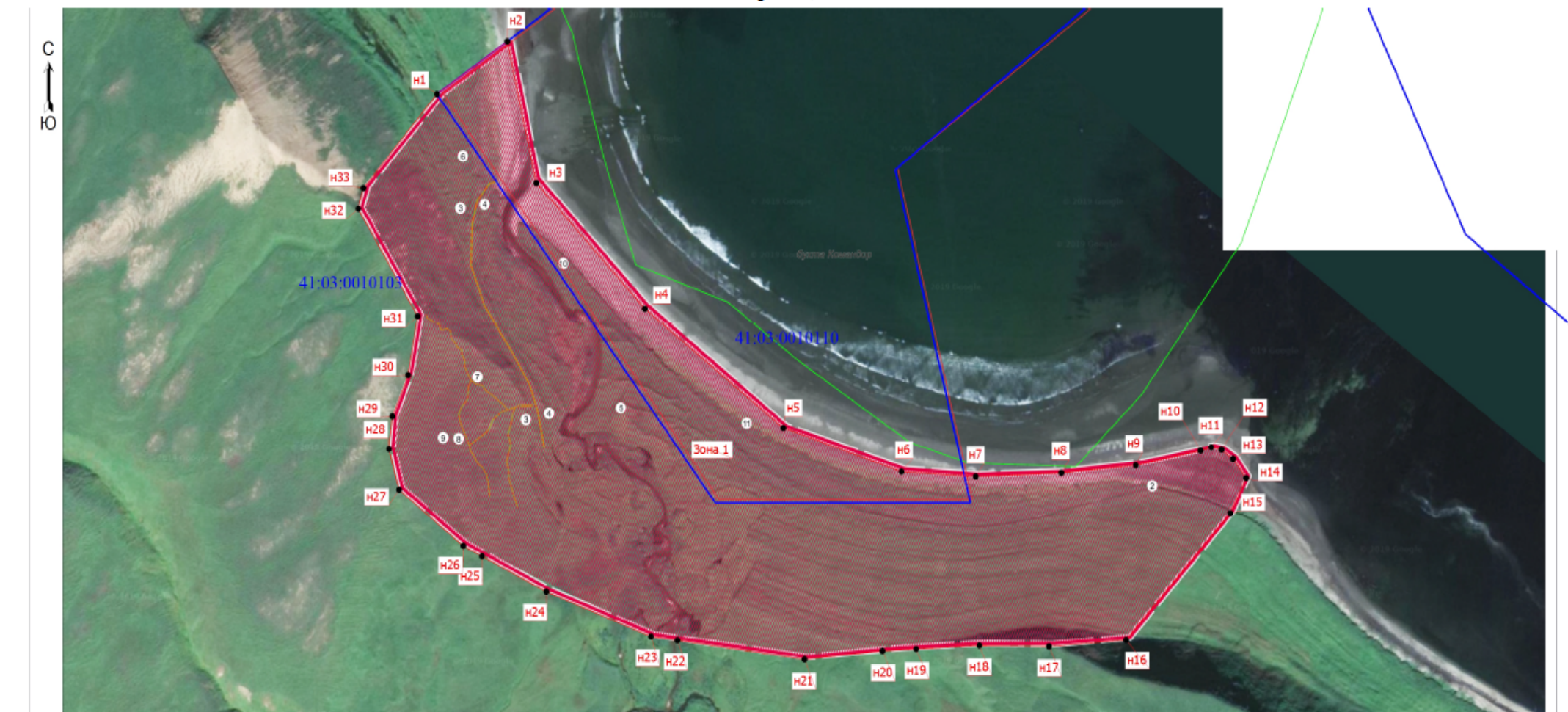

Условные обозначения

- Существующая часть границы, имеющиеся в ЕГРН сведения о которой достаточны для определения ее местоположения
- вновь образованная часть границы, сведения о которой достаточны для определения ее местоположения
- - Характерная точка границы, сведения о которой позволяют однозначно определить ее положение на местности
- Зона с ОУ 3**
 - н1** - Зона с особыми условиями использования территории Зона с ОУ 1 — Территория объекта культурного наследия федерального значения - достопримечательное место «Стоянка экспедиции Беринга Витуса в 1741-1742 гг.»
 - н1** - Обозначение новой характерной точки
 - н1** - Кадастровый номер земельного участка
- 41:03:0010110** - Номер кадастрового квартала
-
- Граница кадастрового квартала

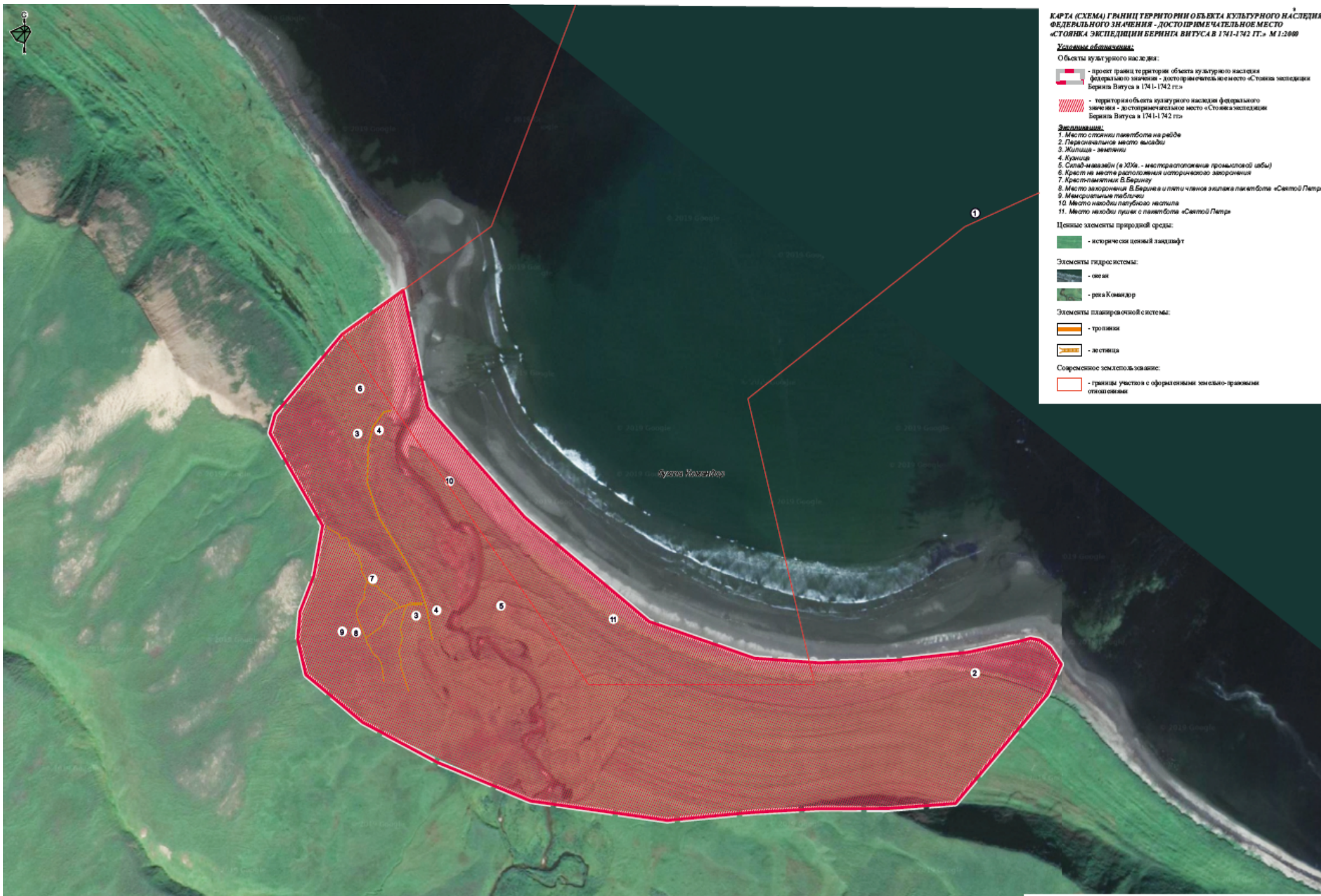

Экспликация:

1. место стоянки пакетбота «Святой апостол Петр» на рейде;
2. первоначальное место высадки команды пакетбота «Святой апостол Петр»;
3. жилища – землянки;
4. кузница;
5. «склад-магазин» (в XIX в. - месторасположение промысловой избы);
6. крест на месте расположения исторического захоронения;
7. Крест-памятник В. Берингу;
8. крест на месте расположения исторического захоронения В. Беринга и пяти членов экипажа пакетбота «Святой апостол Петр»;
9. мемориальные таблички;
10. место находки палубного настила;
11. место находки пушек с пакетбота «Святой апостол Петр».».