



**СЛУЖБА ОХРАНЫ  
ОБЪЕКТОВ КУЛЬТУРНОГО НАСЛЕДИЯ  
КАМЧАТСКОГО КРАЯ**

**ПРИКАЗ № 40**

г. Петропавловск-Камчатский

от «27» ноября 2017 года

Об утверждении границ территорий объектов культурного наследия федерального значения, расположенных на территории г. Петропавловска-Камчатского, как объектов градостроительной деятельности особого регулирования

В соответствии с Федеральным законом от 25.06.2002 № 73-ФЗ «Об объектах культурного наследия (памятниках истории и культуры) народов Российской Федерации», Законом Камчатского края от 24.12.2010 № 547 «Об объектах культурного наследия (памятниках истории и культуры) народов Российской Федерации, расположенных на территории Камчатского края», в целях обеспечения сохранения и государственной охраны объектов культурного наследия федерального значения и их территории как объектов градостроительной деятельности особого регулирования

**ПРИКАЗЫВАЮ:**

1. Утвердить границы территории объектов культурного наследия федерального значения, расположенных на территории г. Петропавловска-Камчатского, как объектов градостроительной деятельности особого регулирования:

1) «Памятник «Слава», сооруженный в честь успешной обороны г.Петропавловска от нападения англо-французской эскадры в 1854 году», расположенный по адресу: г. Петропавловск-Камчатский, на вершине Никольской сопки, согласно приложению № 1;

2) «Памятник-часовня, сооруженный в честь успешной обороны г.Петропавловска от нападения англо-французской эскадры в 1854 году»,

расположенный по адресу: г. Петропавловск-Камчатский, Никольская сопка, согласно приложению № 2;

3) «Братская могила защитников г. Петропавловска от нападения англо-французской эскадры в 1854 году, расположенный по адресу: г. Петропавловск-Камчатский, подножье Никольской сопки, согласно приложению № 3;

4) «Памятник воинам Советской Армии – освободителям Курильских островов в 1945 г.» расположенный по адресу: г. Петропавловск-Камчатский, пл. Свободы, согласно приложению № 4;

5) «Памятник героям III батареи лейтенанта А.П. МаксUTOва, сооруженный в честь успешной обороны г.Петропавловска от нападения англо-французской эскадры в 1854 г.», расположенный по адресу: г. Петропавловск-Камчатский, Никольская сопка, на месте расположения III батареи, согласно приложению № 5;

6) «Памятник Берингу Витусу (1681 – 1741)», расположенный по адресу: г. Петропавловск-Камчатский, Советская ул., согласно приложению № 6;

7) «Памятник английскому мореплавателю Клерку Чарльзу (1741 – 1779)», расположенный по адресу: г. Петропавловск-Камчатский, Ленинская ул., согласно приложению № 7;

8) «Памятник Лаперузу Жану - Франсуа (1741 – 1788)», расположенный по адресу: г. Петропавловск-Камчатский, Ленинская ул., сквер, согласно приложению № 8;

2. Контроль за исполнением настоящего приказа оставляю за собой.

3. Настоящий приказ вступает в силу через 10 дней после дня его официального опубликования.

Руководитель Службы

Л.Д. Крапивина



Территория объекта культурного наследия федерального значения:  
«Памятник «Слава», сооруженный в честь успешной обороны  
г.Петропавловска от нападения англо-французской эскадры в 1854 году»,  
расположенного по адресу: г. Петропавловск-Камчатский,  
на вершине Никольской сопки



**Список координат места размещения объекта культурного наследия**

| №   | название точки             | МСК-41    |            | WGS-84 |   |       |         |    |       |
|-----|----------------------------|-----------|------------|--------|---|-------|---------|----|-------|
|     |                            | Х         | У          | Широта |   |       | Долгота |    |       |
|     |                            | м         | м          | О      | И | И     | О       | И  | И     |
| т-1 | граница земельного участка | 559949,44 | 1411676,73 | 53     | 0 | 58,91 | 158     | 38 | 33,59 |
| т-2 | граница земельного участка | 559943,72 | 1411702,16 | 53     | 0 | 58,72 | 158     | 38 | 34,96 |
| т-3 | граница земельного участка | 559940,94 | 1411702,01 | 53     | 0 | 58,63 | 158     | 38 | 34,95 |
| т-4 | граница земельного участка | 559927,08 | 1411697,62 | 53     | 0 | 58,19 | 158     | 38 | 34,71 |
| т-5 | граница земельного участка | 559934,54 | 1411673,45 | 53     | 0 | 58,43 | 158     | 38 | 33,41 |

\*пересчет точек границ места пользования объектов выполнен в систему географических координат WGS-84 в программе Pfortomod GeoCalculator ( Ракурс, Москва, 2006 г.)

**УСЛОВНЫЕ ОБОЗНАЧЕНИЯ:**

- т-1● - точки границ земельного участка
- граница земельного участка
- 133 - кадастровый номер земельного участка



## Картографическое описание границ территории

Территория объекта культурного наследия федерального значения «Памятник «Слава», сооруженный в честь успешной обороны г.Петропавловска от нападения англо-французской эскадры в 1854 году» расположена в следующих границах:

**Северная часть** территории объекта (далее граница) начинается с точки № 1 с географическими координатами 53° 0' 58,91" СШ, 158° 38' 33,59" ВД, от указанной точки в юго-восточном направлении до точки № 2 с географическими координатами 53° 0' 58,72" СШ, 158° 38' 34,96" ВД на расстоянии 26,00 м.

**Восточная граница** идет от указанной точки № 2 с географическими координатами 53° 0' 58,72" СШ, 158° 38' 34,96" в южном направлении до точки № 3 с географическими координатами 53° 0' 58,63" СШ, 158° 38' 34,95" ВД на расстоянии 2,00 м., далее граница идет в юго-западном направлении до точки № 4 с географическими координатами 53° 0' 58,19" СШ, 158° 38' 34,71" ВД на расстоянии 14,70 м.

**Южная граница** идет от указанной точки № 4 с географическими координатами 53° 0' 58,19" СШ, 158° 38' 34,71" ВД в северо-западном направлении до точки № 5 с географическими координатами 53° 0' 58,43" СШ, 158° 38' 33,41" ВД на расстоянии 25,80 м.

**Западная граница** идет от указанной точки № 5 с географическими координатами 53° 0' 58,43" СШ, 158° 38' 33,41" ВД в северо-восточном направлении для точки № 1 с географическими координатами 53° 0' 58,91" СШ, 158° 38' 33,59" ВД на расстоянии 15,10 м.

**Примечание:** Описание границ объекта культурного наследия федерального значения: «Памятник «Слава», сооруженный в честь успешной обороны г.Петропавловска от нападения англо-французской эскадры в 1854 году составлено по топографическому плану масштаба 1: 1000.

Расстояния от точки № 1 до точки № 1 определены картометрическим методом с точностью 0,05 м.



Территория объекта культурного наследия федерального значения:  
«Памятник-часовня, сооруженный в честь успешной обороны  
г.Петропавловска от нападения англо-французской эскадры в 1854 году»  
расположенного по адресу: г. Петропавловск-Камчатский, Никольская сопка

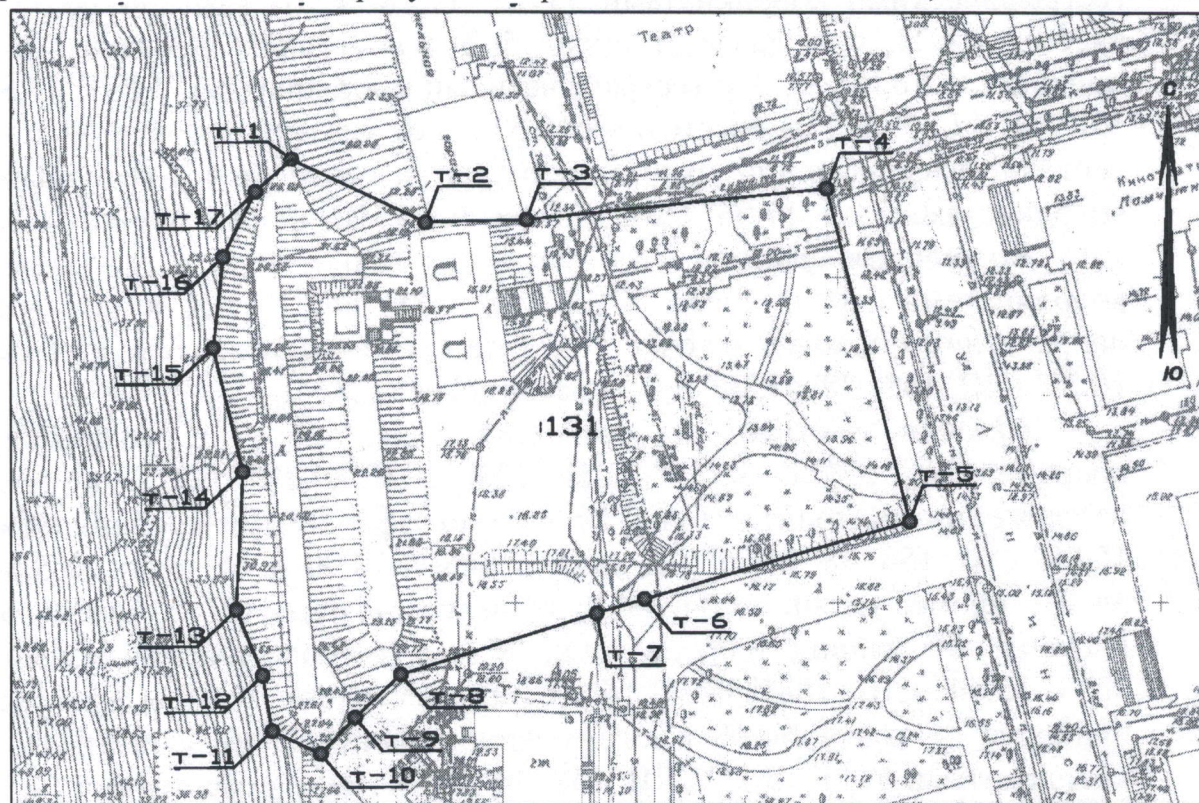

**Список координат места размещения объекта культурного наследия**

| №    | название точки             | МСК-41    |            | WGS-84 |   |       |         |    |       |
|------|----------------------------|-----------|------------|--------|---|-------|---------|----|-------|
|      |                            | Х         | У          | Широта |   |       | Долгота |    |       |
|      |                            | м         | м          | О      | І | ІІ    | О       | І  | ІІ    |
| Т-1  | граница земельного участка | 560542,73 | 1411836,53 | 53     | 1 | 18,09 | 158     | 38 | 42,24 |
| Т-2  | граница земельного участка | 560532,30 | 1411850,24 | 53     | 1 | 17,78 | 158     | 38 | 43,36 |
| Т-3  | граница земельного участка | 560533,13 | 1411874,17 | 53     | 1 | 17,80 | 158     | 38 | 44,20 |
| Т-4  | граница земельного участка | 560538,85 | 1411919,35 | 53     | 1 | 17,96 | 158     | 38 | 46,69 |
| Т-5  | граница земельного участка | 560487,73 | 1411932,52 | 53     | 1 | 16,31 | 158     | 38 | 47,39 |
| Т-6  | граница земельного участка | 560475,67 | 1411891,62 | 53     | 1 | 15,92 | 158     | 38 | 45,19 |
| Т-7  | граница земельного участка | 560473,55 | 1411884,29 | 53     | 1 | 15,85 | 158     | 38 | 44,80 |
| Т-8  | граница земельного участка | 560464,05 | 1411853,91 | 53     | 1 | 15,54 | 158     | 38 | 43,16 |
| Т-9  | граница земельного участка | 560457,36 | 1411846,94 | 53     | 1 | 15,33 | 158     | 38 | 42,79 |
| Т-10 | граница земельного участка | 560451,76 | 1411841,70 | 53     | 1 | 15,15 | 158     | 38 | 42,51 |
| Т-11 | граница земельного участка | 560455,21 | 1411834,18 | 53     | 1 | 15,26 | 158     | 38 | 42,10 |
| Т-12 | граница земельного участка | 560463,70 | 1411832,62 | 53     | 1 | 15,53 | 158     | 38 | 42,02 |
| Т-13 | граница земельного участка | 560473,67 | 1411828,54 | 53     | 1 | 15,86 | 158     | 38 | 41,80 |
| Т-14 | граница земельного участка | 560494,67 | 1411829,39 | 53     | 1 | 16,54 | 158     | 38 | 41,85 |
| Т-15 | граница земельного участка | 560513,64 | 1411824,74 | 53     | 1 | 17,15 | 158     | 38 | 41,61 |
| Т-16 | граница земельного участка | 560527,65 | 1411826,14 | 53     | 1 | 17,60 | 158     | 38 | 41,68 |
| Т-17 | граница земельного участка | 560537,69 | 1411831,07 | 53     | 1 | 17,93 | 158     | 38 | 41,95 |

\*пересчет точек границ места пользования объектов выполнен в систему географических координат WGS-84 в программе Pftomod GeoCalculator ( Ракурс, Москва, 2006 г.)

УСЛОВНЫЕ ОБОЗНАЧЕНИЯ:

Т-10 - точки границ земельного участка

- граница земельного участка

131 - кадастровый номер земельного участка



## Картографическое описание границ территории

Территория объекта культурного наследия федерального значения «Памятник–часовня, сооруженный в честь успешной обороны г.Петропавловска от нападения англо-французской эскадры в 1854 году» расположена в следующих границах:

**Северная часть** территории объекта (далее граница) начинается с точки № 1 с географическими координатами  $53^{\circ} 1' 18,09''$  СШ,  $158^{\circ} 38' 42,24''$  ВД в юго-восточном направлении граница подходит к точке № 2 с географическими координатами  $53^{\circ} 1' 17,78''$  СШ,  $158^{\circ} 38' 43,36''$  ВД на расстоянии 23,10 м. далее от точки № 2 в восточном направлении граница подходит к точке № 3 с географическими координатами  $53^{\circ} 1' 17,80''$  СШ,  $158^{\circ} 38' 44,20''$  ВД на расстоянии 15,52 м., от указанной точки № 3 в северо-восточном направлении граница подходит к точке № 4 с географическими координатами  $53^{\circ} 1' 17,96''$  СШ,  $158^{\circ} 38' 46,69''$  ВД на расстоянии 46,72 м..

**Восточная граница** от указанной точки № 4 с географическими координатами  $53^{\circ} 1' 17,90''$  СШ,  $158^{\circ} 38' 46,69''$  ВД в юго-восточном направлении подходит к точке № 5 с географическими координатами  $53^{\circ} 1' 16,31''$  СШ,  $158^{\circ} 38' 47,39''$  ВД на расстоянии 46,72 м.

**Южная граница** от указанной точки № 5 с географическими координатами  $53^{\circ} 1' 16,31''$  СШ,  $158^{\circ} 38' 47,39''$  ВД в юго-западном направлении подходит к точке № 7 с географическими координатами  $53^{\circ} 1' 15,85''$  СШ,  $158^{\circ} 38' 44,80''$  ВД на расстоянии 50,90 м. от точки № 5 до точки № 7 с промежуточной точкой № 6, далее от точки № 7 в юго-западном направлении граница идет до точки № 8 с географическими координатами  $53^{\circ} 1' 15,54''$  СШ,  $158^{\circ} 38' 43,16''$  ВД на расстоянии 31,98 м., далее граница подходит к точке № 10 в юго-западном направлении с географическими координатами  $53^{\circ} 1' 15,15''$  СШ,  $158^{\circ} 38' 42,51''$  ВД на расстоянии 17,50 м., от точки № 8 до точки № 10 с промежуточной точкой № 9.

**Западная граница** от указанной точки № 10 с географическими координатами  $53^{\circ} 1' 15,15''$  СШ,  $158^{\circ} 38' 42,51''$  ВД в северо-западном направлении подходит к точке № 11 с географическими координатами  $53^{\circ} 1' 15,26''$  СШ,  $158^{\circ} 38' 42,10''$  ВД на расстоянии 8,10 м., далее от точки № 11 в северном направлении граница идет к точке № 12 с географическими координатами  $53^{\circ} 1' 15,53''$  СШ,  $158^{\circ} 38' 42,02''$  ВД на расстоянии 8,50 м., от указанной точки в северо-западном направлении граница подходит к точке № 13 с географическими координатами  $53^{\circ} 1' 15,80''$  СШ,  $158^{\circ} 38' 41,80''$  ВД на расстоянии 10,60 м., далее граница идет от точки № 13 в северном направлении до точки № 14 с географическими координатами  $53^{\circ} 1' 16,54''$  СШ,  $158^{\circ} 38' 41,85''$  ВД на расстоянии 21,20 м., от точки № 14 в северо-западном направлении граница подходит к точке № 15 с географическими координатами  $53^{\circ} 1' 17,15''$  СШ,  $158^{\circ} 38' 41,61''$  ВД на расстоянии 19,58 м. от точки № 15 в северо-восточном направлении граница подходит к точке № 16 с географическими координатами  $53^{\circ} 1' 17,60''$  СШ,  $158^{\circ} 38' 41,68''$  ВД на расстоянии 14,20 м., далее от указанной точки граница подходит к точке



№ 17 с географическими координатами  $53^{\circ} 1' 7,93''$  СШ,  $158^{\circ} 38' 41,95''$  ВД на расстоянии 11,20 м. от точки № 17 до точки № 1 с географическими координатами  $53^{\circ} 1' 18,09''$  СШ,  $158^{\circ} 38' 42,24''$  ВД на расстоянии 7,50 м.

**Примечание:** Описание границ объекта культурного наследия федерального значения: «Памятник-часовня, сооруженный в честь успешной обороны г.Петропавловска от нападения англо-французской эскадры в 1854 году» составлено по топографическому плану масштаба 1:1000.

Расстояния от точки № 1 до точки № 1 определены картометрическим методом с точностью 0,05 м.

Территория объекта культурного наследия федерального значения: «Братская могила защитников г. Петропавловска от нападения англо-французской эскадры в 1854 году», расположенного по адресу: г. Петропавловск-Камчатский, подножье Никольской сопки

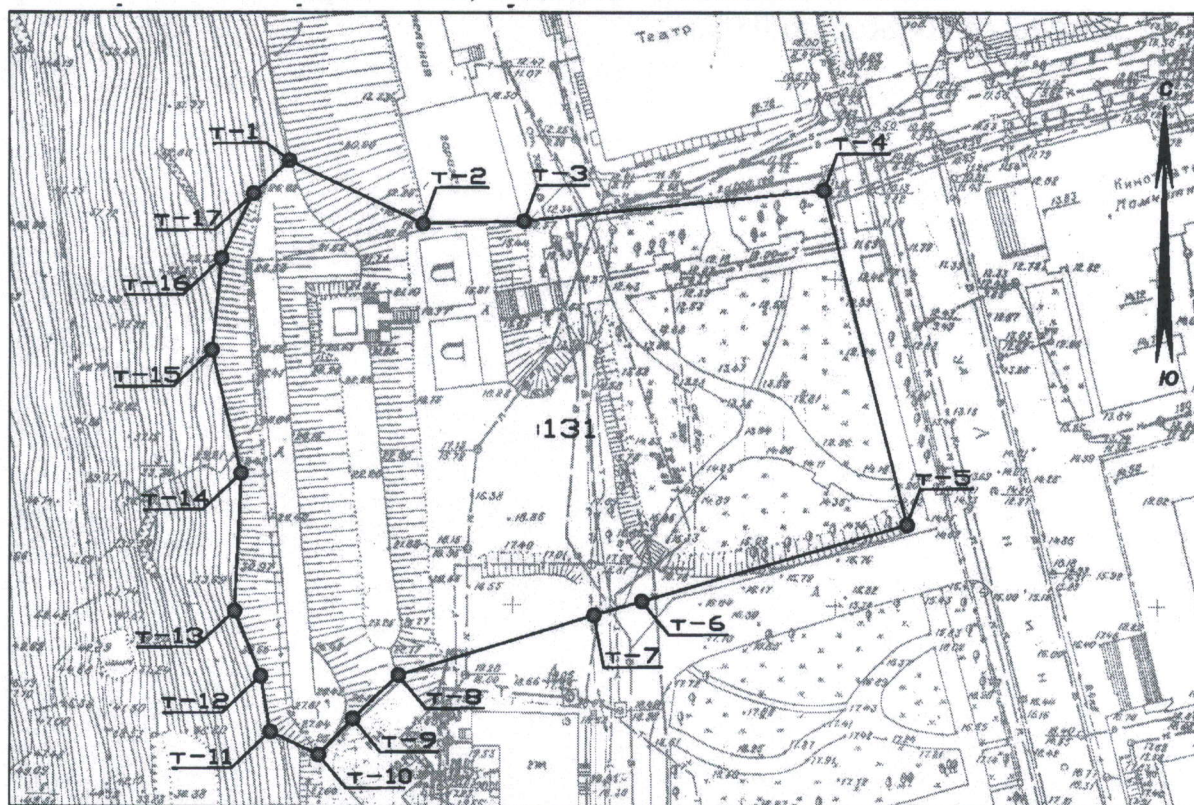

**Масштаб: 1:1000**

**Список координат места размещения объекта культурного наследия**

| №    | название точки             | МСК-41    |            | WGS-84 |   |       |         |    |       |
|------|----------------------------|-----------|------------|--------|---|-------|---------|----|-------|
|      |                            | Х         | У          | Широта |   |       | Долгота |    |       |
|      |                            | м         | м          | О      | I | II    | О       | I  | II    |
| Т-1  | граница земельного участка | 560542,73 | 1411836,53 | 53     | 1 | 18,09 | 158     | 38 | 42,24 |
| Т-2  | граница земельного участка | 560532,30 | 1411850,24 | 53     | 1 | 17,78 | 158     | 38 | 43,36 |
| Т-3  | граница земельного участка | 560533,13 | 1411874,17 | 53     | 1 | 17,80 | 158     | 38 | 44,20 |
| Т-4  | граница земельного участка | 560538,85 | 1411919,35 | 53     | 1 | 17,96 | 158     | 38 | 46,69 |
| Т-5  | граница земельного участка | 560487,73 | 1411932,52 | 53     | 1 | 16,31 | 158     | 38 | 47,39 |
| Т-6  | граница земельного участка | 560475,67 | 1411891,62 | 53     | 1 | 15,92 | 158     | 38 | 45,19 |
| Т-7  | граница земельного участка | 560473,55 | 1411884,29 | 53     | 1 | 15,85 | 158     | 38 | 44,80 |
| Т-8  | граница земельного участка | 560464,05 | 1411853,91 | 53     | 1 | 15,54 | 158     | 38 | 43,16 |
| Т-9  | граница земельного участка | 560457,36 | 1411846,94 | 53     | 1 | 15,33 | 158     | 38 | 42,79 |
| Т-10 | граница земельного участка | 560451,76 | 1411841,70 | 53     | 1 | 15,15 | 158     | 38 | 42,51 |
| Т-11 | граница земельного участка | 560455,21 | 1411834,18 | 53     | 1 | 15,26 | 158     | 38 | 42,10 |
| Т-12 | граница земельного участка | 560463,70 | 1411832,62 | 53     | 1 | 15,53 | 158     | 38 | 42,02 |
| Т-13 | граница земельного участка | 560473,67 | 1411828,54 | 53     | 1 | 15,86 | 158     | 38 | 41,80 |
| Т-14 | граница земельного участка | 560494,67 | 1411829,39 | 53     | 1 | 16,54 | 158     | 38 | 41,85 |
| Т-15 | граница земельного участка | 560513,64 | 1411824,74 | 53     | 1 | 17,15 | 158     | 38 | 41,61 |
| Т-16 | граница земельного участка | 560527,65 | 1411826,14 | 53     | 1 | 17,60 | 158     | 38 | 41,68 |
| Т-17 | граница земельного участка | 560537,69 | 1411831,07 | 53     | 1 | 17,93 | 158     | 38 | 41,95 |

\*пересчет точек границ места пользования объектов выполнен в систему географических координат WGS-84 в программе Pftomod GeoCalculator (Ракурс, Москва, 2006 г.)

УСЛОВНЫЕ ОБОЗНАЧЕНИЯ:

- Т-10 - точки границ земельного участка
- граница земельного участка
- 131 - кадастровый номер земельного участка



## Картографическое описание границ территории

Территория объекта культурного наследия федерального значения «Памятник–часовня, сооруженный в честь успешной обороны г.Петропавловска от нападения англо-французской эскадры в 1854 году» расположена в следующих границах:

**Северная часть** территории объекта (далее граница) начинается с точки № 1 с географическими координатами  $53^{\circ} 1' 18,09''$  СШ,  $158^{\circ} 38' 42,24''$  ВД в юго-восточном направлении граница подходит к точке № 2 с географическими координатами  $53^{\circ} 1' 17,78''$  СШ,  $158^{\circ} 38' 43,36''$  ВД на расстоянии 23,10 м. далее от точки № 2 в восточном направлении граница подходит к точке № 3 с географическими координатами  $53^{\circ} 1' 17,80''$  СШ,  $158^{\circ} 38' 44,20''$  ВД на расстоянии 15,52 м., от указанной точки № 3 в северо-восточном направлении граница подходит к точке № 4 с географическими координатами  $53^{\circ} 1' 17,96''$  СШ,  $158^{\circ} 38' 46,69''$  ВД на расстоянии 46,72 м..

**Восточная граница** от указанной точки № 4 с географическими координатами  $53^{\circ} 1' 17,90''$  СШ,  $158^{\circ} 38' 46,69''$  ВД в юго-восточном направлении подходит к точке № 5 с географическими координатами  $53^{\circ} 1' 16,31''$  СШ,  $158^{\circ} 38' 47,39''$  ВД на расстоянии 46,72 м.

**Южная граница** от указанной точки № 5 с географическими координатами  $53^{\circ} 1' 16,31''$  СШ,  $158^{\circ} 38' 47,39''$  ВД в юго-западном направлении подходит к точке № 7 с географическими координатами  $53^{\circ} 1' 15,85''$  СШ,  $158^{\circ} 38' 44,80''$  ВД на расстоянии 50,90 м. от точки № 5 до точки № 7 с промежуточной точкой № 6, далее от точки № 7 в юго-западном направлении граница идет до точки № 8 с географическими координатами  $53^{\circ} 1' 15,54''$  СШ,  $158^{\circ} 38' 43,16''$  ВД на расстоянии 31,98 м., далее граница подходит к точке № 10 в юго-западном направлении с географическими координатами  $53^{\circ} 1' 15,15''$  СШ,  $158^{\circ} 38' 42,51''$  ВД на расстоянии 17,50 м., от точки № 8 до точки № 10 с промежуточной точкой № 9.

**Западная граница** от указанной точки № 10 с географическими координатами  $53^{\circ} 1' 15,15''$  СШ,  $158^{\circ} 38' 42,51''$  ВД в северо-западном направлении подходит к точке № 11 с географическими координатами  $53^{\circ} 1' 15,26''$  СШ,  $158^{\circ} 38' 42,10''$  ВД на расстоянии 8,10 м., далее от точки № 11 в северном направлении граница идет к точке № 12 с географическими координатами  $53^{\circ} 1' 15,53''$  СШ,  $158^{\circ} 38' 42,02''$  ВД на расстоянии 8,50 м., от указанной точки в северо-западном направлении граница подходит к точке № 13 с географическими координатами  $53^{\circ} 1' 15,80''$  СШ,  $158^{\circ} 38' 41,80''$  ВД на расстоянии 10,60 м., далее граница идет от точки № 13 в северном направлении до точки № 14 с географическими координатами  $53^{\circ} 1' 16,54''$  СШ,  $158^{\circ} 38' 41,85''$  ВД на расстоянии 21,20 м., от точки № 14 в северо-западном направлении граница подходит к точке № 15 с географическими координатами  $53^{\circ} 1' 17,15''$  СШ,  $158^{\circ} 38' 41,61''$  ВД на расстоянии 19,58 м. от точки № 15 в северо-восточном направлении граница подходит к точке № 16 с географическими координатами  $53^{\circ} 1' 17,60''$  СШ,  $158^{\circ} 38' 41,68''$  ВД на расстоянии 14,20 м., далее от указанной точки граница подходит к точке

№ 17 с географическими координатами  $53^{\circ} 1' 7,93''$  СШ,  $158^{\circ} 38' 41,95''$  ВД на расстоянии 11,20 м. от точки № 17 до точки № 1 с географическими координатами  $53^{\circ} 1' 18,09''$  СШ,  $158^{\circ} 38' 42,24''$  ВД на расстоянии 7,50 м.

**Примечание:** Описание границ объекта культурного наследия федерального значения: «Памятник-часовня, сооруженный в честь успешной обороны г.Петропавловска от нападения англо-французской эскадры в 1854 году» составлено по топографическому плану масштаба 1:1000.

Расстояния от точки № 1 до точки № 1 определены картометрическим методом с точностью 0,05 м.



Территория объекта культурного наследия федерального значения:  
«Памятник воинам Советской Армии – освободителям Курильских островов  
в 1945 г.» расположенного по адресу: г. Петропавловск-Камчатский,  
пл. Свободы

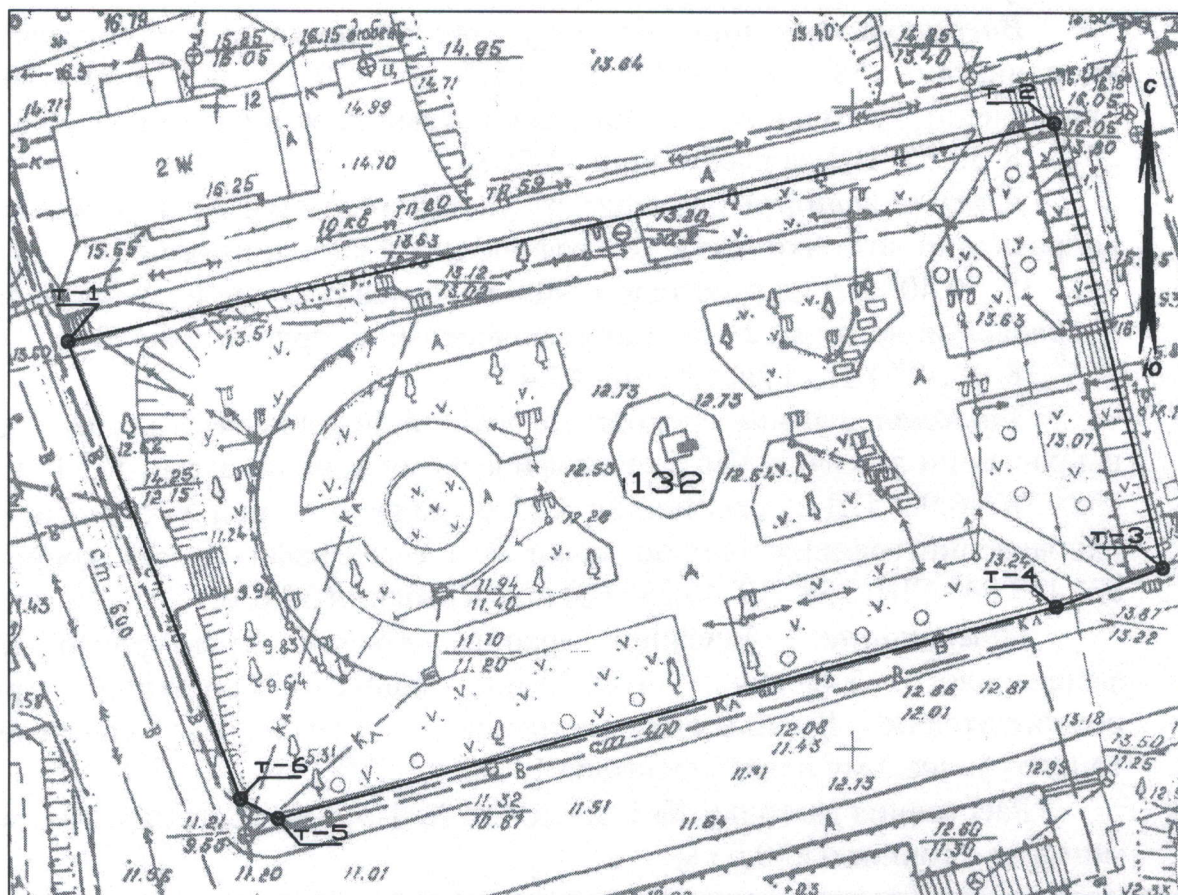

**Список координат места размещения объекта культурного наследия**

| №   | название точки             | МСК-41    |            | WGS-84 |   |      |         |    |       |
|-----|----------------------------|-----------|------------|--------|---|------|---------|----|-------|
|     |                            | X         | Y          | Широта |   |      | Долгота |    |       |
|     |                            | м         | м          | О      | И | И    | О       | И  | И     |
| Т-1 | граница земельного участка | 560257,02 | 1411911,57 | 53     | 1 | 8,84 | 158     | 38 | 46,23 |
| Т-2 | граница земельного участка | 560274,61 | 1411988,91 | 53     | 1 | 9,40 | 158     | 38 | 50,38 |
| Т-3 | граница земельного участка | 560239,97 | 1411997,78 | 53     | 1 | 8,28 | 158     | 38 | 50,85 |
| Т-4 | граница земельного участка | 560236,87 | 1411989,39 | 53     | 1 | 8,18 | 158     | 38 | 50,40 |
| Т-5 | граница земельного участка | 560220,17 | 1411928,29 | 53     | 1 | 7,65 | 158     | 38 | 47,12 |
| Т-6 | граница земельного участка | 560221,68 | 1411925,35 | 53     | 1 | 7,70 | 158     | 38 | 46,96 |

\*пересчет точек границ места пользования объектов выполнен в систему географических координат WGS-84 в программе Pftomod GeoCalculator ( Ракурс, Москва, 2006 г.)

**УСЛОВНЫЕ ОБОЗНАЧЕНИЯ:**

- Т-10 - точки границ земельного участка
- граница земельного участка
- 132 - кадастровый номер земельного участка



## Картографическое описание границ территории

Территория объекта культурного наследия федерального значения «Памятник воинам Советской Армии – освободителям Курильских островов в 1945 г.» расположена в следующих границах:

**Северная часть** территории объекта (далее граница) начинается с точки № 1 с географическими координатами  $53^{\circ} 1' 8,84''$  СШ,  $158^{\circ} 38' 46,23''$  ВД, от указанной точки в северо-восточном направлении граница идет до точки № 2 с географическими координатами  $53^{\circ} 1' 9,40''$  СШ,  $158^{\circ} 38' 50,38''$  ВД на расстоянии 79,40 м.

**Восточная граница** идет от указанной точки № 2 с географическими координатами  $53^{\circ} 1' 9,40''$  СШ,  $158^{\circ} 38' 50,38''$  ВД в юго-восточном направлении до точки № 3 с географическими координатами  $53^{\circ} 1' 8,28''$  СШ,  $158^{\circ} 38' 50,85''$  ВД на расстоянии 35,55 м.

**Южная граница** проходит от указанной точки № 3 в юго-западном направлении до точки № 4 с географическими координатами  $53^{\circ} 1' 8,18''$  СШ,  $158^{\circ} 38' 50,40''$  ВД на расстоянии 90,0 м., далее граница идет в юго-западном направлении до точки № 5 с географическими координатами  $53^{\circ} 1' 7,65''$  СШ,  $158^{\circ} 38' 47,12''$  ВД на расстоянии 63,45 м.

**Западная граница** проходит от указанной точки № 5 в северо-западном направлении до точки № 6 с географическими координатами  $53^{\circ} 1' 7,70''$  СШ,  $158^{\circ} 38' 46,96''$  ВД на расстоянии 3,25 м., далее от точки № 6 в юго-западном направлении граница идет до точки № 1 с географическими координатами  $53^{\circ} 1' 8,84''$  СШ,  $158^{\circ} 38' 46,23''$  ВД на расстоянии 37,6 м..

**Примечание:** Описание границ объекта культурного наследия федерального значения: «Памятник воинам Советской Армии – освободителям Курильских островов в 1945 г.» составлено по топографическому плану масштаба 1: 500.

Расстояния от точки № 1 до точки № 1 определены картометрическим методом с точностью 0,05 м.



Территория объекта культурного наследия федерального значения:  
«Памятник героям III батареи лейтенанта А.П. МаксUTOва, сооруженный в  
честь успешной обороны г.Петропавловска от нападения англо-французской  
эскадры в 1854 г.», расположенного по адресу: г. Петропавловск-  
Камчатский, Никольская сопка, на месте расположения III батареи

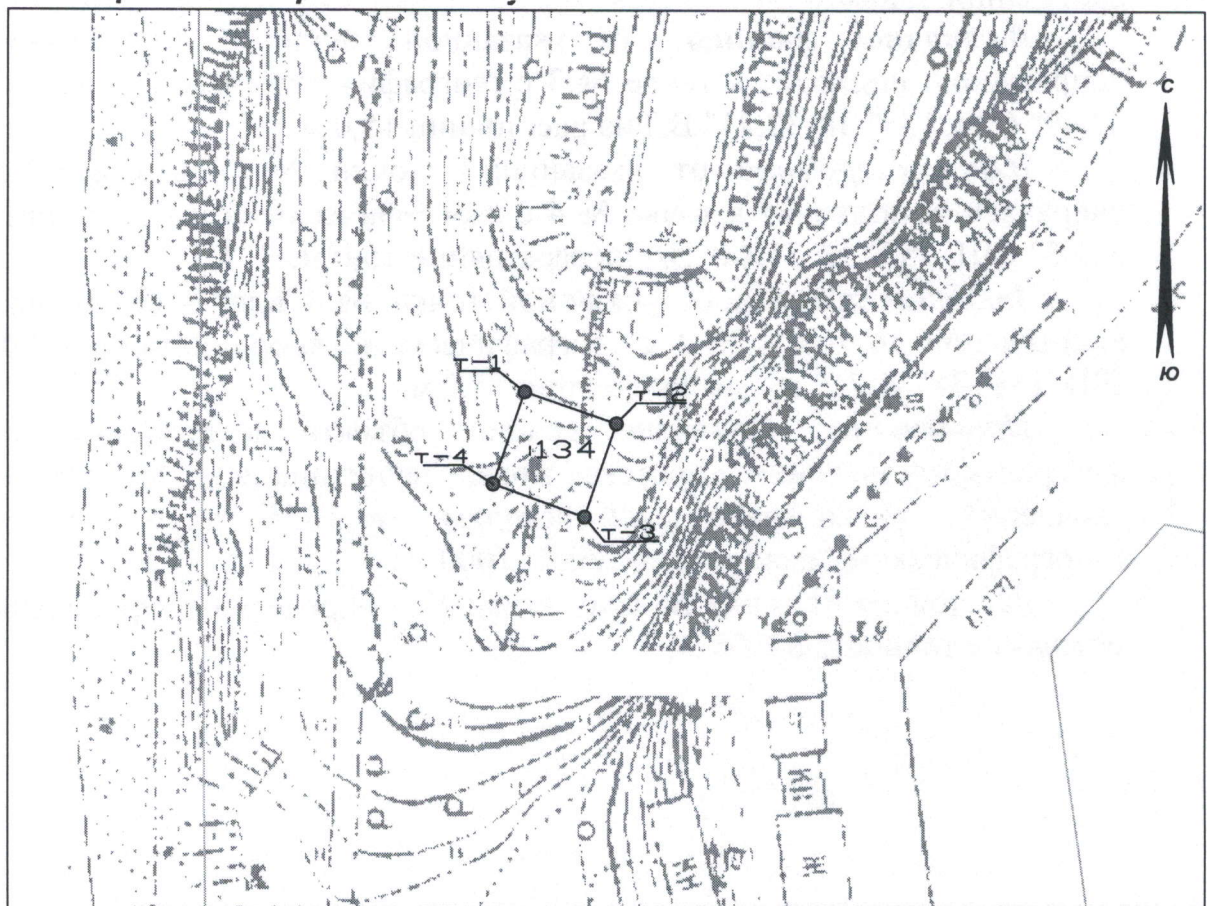

**Масштаб: 1:1000**

**Список координат места размещения объекта культурного наследия**

| №   | название точки             | МСК-41    |            | WGS-84 |   |       |         |    |       |
|-----|----------------------------|-----------|------------|--------|---|-------|---------|----|-------|
|     |                            | Х         | У          | Широта |   |       | Долгота |    |       |
|     |                            | м         | м          | О      | И | В     | О       | И  | В     |
| т-1 | граница земельного участка | 559800,85 | 1411641,90 | 53     | 0 | 54,11 | 158     | 38 | 31,71 |
| т-2 | граница земельного участка | 559796,00 | 1411656,19 | 53     | 0 | 53,95 | 158     | 38 | 32,47 |
| т-3 | граница земельного участка | 559781,73 | 1411651,34 | 53     | 0 | 53,49 | 158     | 38 | 32,21 |
| т-4 | граница земельного участка | 559786,63 | 1411637,08 | 53     | 0 | 53,65 | 158     | 38 | 31,44 |

\*пересчет точек границ места пользования объектов выполнен в систему географических координат WGS-84 в программе Pfortomod GeoCalculator (Ракурс, Москва, 2006 г.)

**УСЛОВНЫЕ ОБОЗНАЧЕНИЯ:**

- т-1● - точки границ земельного участка
- граница земельного участка
- 134 - кадастровый номер земельного участка



## Картографическое описание границ территории

Территория объекта культурного наследия федерального значения «Братская могила защитников г. Петропавловска от нападения англо-французской эскадры в 1854 году» расположена в следующих границах:

**Северная часть** территории объекта (далее граница) начинается с точки № 1 с географическими координатами  $53^{\circ} 0' 54,11''$  СШ,  $158^{\circ} 38' 31,71''$  ВД от указанной точки в юго-восточном направлении до точки № 2 с географическими координатами  $53^{\circ} 0' 53,95''$  СШ,  $158^{\circ} 38' 32,47''$  ВД на расстоянии 15,0 м.

**Восточная граница** от указанной точки № 2 в юго-западном направлении подходит к точке № 3 с географическими координатами  $53^{\circ} 0' 53,49''$  СШ,  $158^{\circ} 38' 32,21''$  ВД на расстоянии 15,0 м.

**Южная граница** от указанной точки № 3 в северо-западном направлении подходит к точке № 4 с географическими координатами  $53^{\circ} 0' 53,65''$  СШ,  $158^{\circ} 38' 31,44''$  ВД на расстоянии 15,0 м.

**Западная граница** от указанной точки № 4 идет в северо-восточном направлении до точки № 1 с географическими координатами  $53^{\circ} 0' 54,11''$  СШ,  $158^{\circ} 38' 31,71''$  ВД на расстоянии 15,0 м.

**Примечание:** Описание границ объекта культурного наследия федерального значения: «Братская могила защитников г. Петропавловска от нападения англо-французской эскадры в 1854 году» составлено по топографическому плану масштаба 1:1000.

Расстояния от точки № 1 до точки № 1 определены картометрическим методом с точностью 0,05 м.



Территория объекта культурного наследия федерального значения:  
«Памятник Берингу Витусу (1681 – 1741)», расположенного по адресу:  
г. Петропавловск-Камчатский, Советская ул.

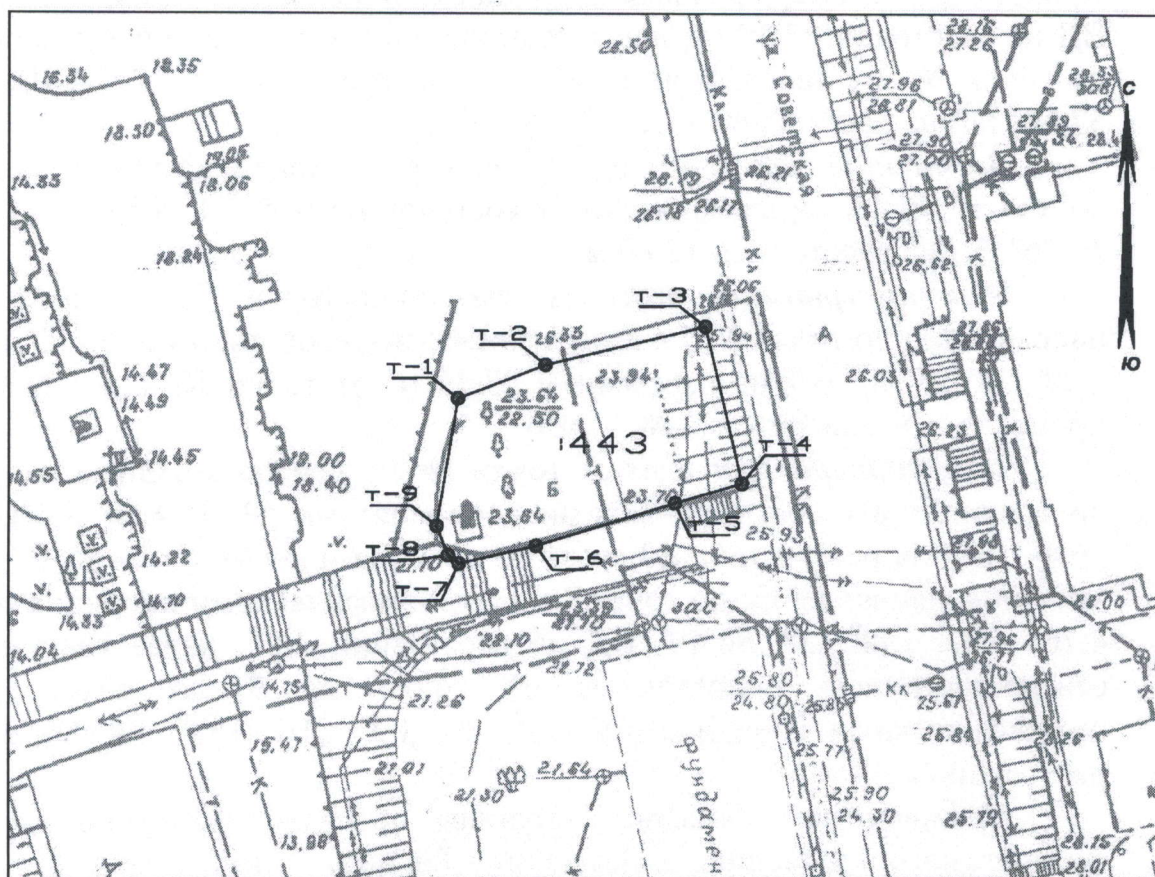

Список координат места размещения объекта культурного наследия

| №   | название точки             | МСК-41    |            | WGS-84 |   |      |         |    |       |
|-----|----------------------------|-----------|------------|--------|---|------|---------|----|-------|
|     |                            | X         | Y          | Широта |   |      | Долгота |    |       |
|     |                            | м         | м          | О      | І | ІІ   | О       | І  | ІІ    |
| Т-1 | граница земельного участка | 560141,42 | 1412103,85 | 53     | 1 | 5,09 | 158     | 38 | 56,53 |
| Т-2 | граница земельного участка | 560144,13 | 1412110,88 | 53     | 1 | 5,17 | 158     | 38 | 56,91 |
| Т-3 | граница земельного участка | 560147,27 | 1412123,70 | 53     | 1 | 5,27 | 158     | 38 | 57,60 |
| Т-4 | граница земельного участка | 560134,85 | 1412126,74 | 53     | 1 | 4,87 | 158     | 38 | 57,76 |
| Т-5 | граница земельного участка | 560133,28 | 1412121,37 | 53     | 1 | 4,82 | 158     | 38 | 57,47 |
| Т-6 | граница земельного участка | 560129,79 | 1412110,23 | 53     | 1 | 4,71 | 158     | 38 | 56,87 |
| Т-7 | граница земельного участка | 560128,33 | 1412104,04 | 53     | 1 | 4,66 | 158     | 38 | 56,54 |
| Т-8 | граница земельного участка | 560129,00 | 1412103,16 | 53     | 1 | 4,68 | 158     | 38 | 56,49 |
| Т-9 | граница земельного участка | 560131,34 | 1412102,22 | 53     | 1 | 4,76 | 158     | 38 | 56,44 |

\*пересчет точек границ места пользования объектов выполнен в систему географических координат WGS-84 в программе Pftomod GeoCalculator (Ракурс, Москва, 2006 г.)

УСЛОВНЫЕ ОБОЗНАЧЕНИЯ:

- Т-10 - точки границ земельного участка
- граница земельного участка
- 1443 - кадастровый номер земельного участка



## Картографическое описание границ территории

Территория объекта культурного наследия федерального значения «Памятник Берингу Витусу (1681 – 1741)» расположена в следующих границах:

**Северная часть** территории объекта (далее граница) начинается с точки № 1 с географическими координатами  $53^{\circ} 1' 5,09''$  СШ,  $158^{\circ} 38' 56,53''$  ВД, от указанной точки № 1 в юго-восточном направлении граница идет до точки № 2 с географическими координатами  $53^{\circ} 1' 5,17''$  СШ,  $158^{\circ} 38' 56,91''$  ВД на расстоянии 7,50 м., далее граница идет в юго-восточном направлении до точки № 3 с географическими координатами  $53^{\circ} 1' 5,27''$  СШ,  $158^{\circ} 38' 57,60''$  ВД на расстоянии 13,10

**Восточная граница** идет от точки № 3 в юго-восточном направлении до точки № 4 с географическими координатами  $53^{\circ} 1' 4,87''$  СШ,  $158^{\circ} 38' 57,76''$  ВД на расстоянии 12,80 м.

**Южная граница** идет от указанной точки № 4 в юго-западном направлении до точки № 7 с географическими координатами  $53^{\circ} 1' 4,66''$  СШ,  $158^{\circ} 38' 56,54''$  ВД на расстоянии 23,75 м. от точки № 4 до точки № 7 с промежуточными точками № 5, № 6.

**Западная граница** идет от точки № 7 в северо-западном направлении до точки № 8 с географическими координатами  $53^{\circ} 1' 4,68''$  СШ,  $158^{\circ} 38' 56,49''$  ВД на расстоянии 1,0 м, далее граница идет от точки № 8 в северо-западном направлении до точки № 9 с географическими координатами  $53^{\circ} 1' 4,76''$  СШ,  $158^{\circ} 38' 56,44''$  ВД на расстоянии 2,25, далее граница идет в северо-восточном направлении от точки № 9 до точки № 1 с географическими координатами  $53^{\circ} 1' 5,09''$  СШ,  $158^{\circ} 38' 56,53''$  ВД на расстоянии 8,35 м.

**Примечание:** Описание границ объекта культурного наследия федерального значения: «Памятник Берингу Витусу (1681 – 1741)» составлено по топографическому плану масштаба 1: 500.

Расстояния от точки № 1 до точки № 1 с промежуточными точками № 5 и № 6 определены картометрическим методом с точностью не более 0,05 м.



Приложение № 7 к приказу  
Службы охраны объектов  
культурного наследия  
Камчатского края  
от 27 ноября 20017 года № 40

Территория объект культурного наследия федерального значения: «Памятник  
английскому мореплавателю Клерку Чарльзу (1741 – 1779)»,  
расположенного по адресу: г. Петропавловск-Камчатский, Ленинская ул.

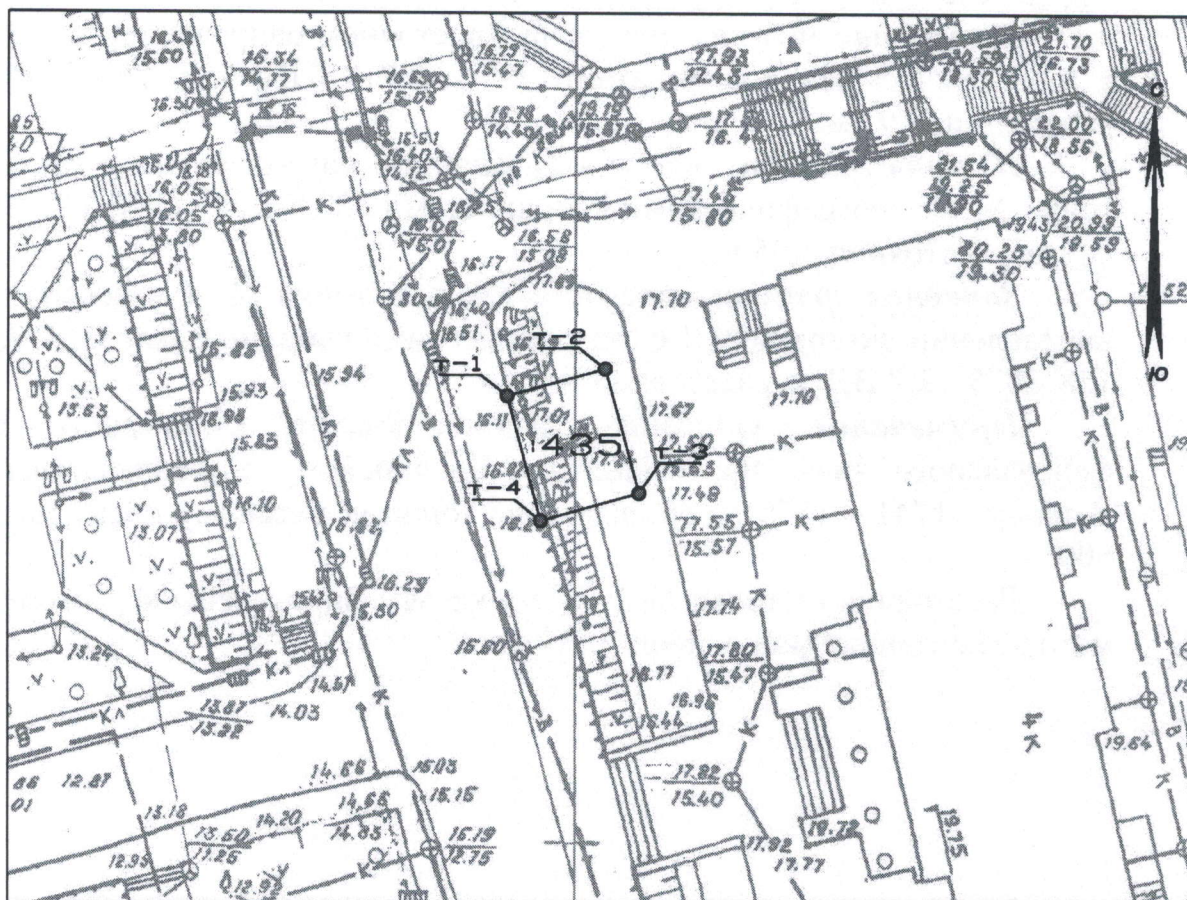

#### Список координат места размещения объекта культурного наследия

| №   | название точки             | МСК-41    |            | WGS-84 |   |      |         |    |       |
|-----|----------------------------|-----------|------------|--------|---|------|---------|----|-------|
|     |                            | Х         | У          | Широта |   |      | Долгота |    |       |
|     |                            | м         | м          | О      | І | ІІ   | О       | І  | ІІ    |
| Т-1 | граница земельного участка | 560260,70 | 1412017,81 | 53     | 1 | 8,95 | 158     | 38 | 51,93 |
| Т-2 | граница земельного участка | 560262,88 | 1412025,50 | 53     | 1 | 9,02 | 158     | 38 | 52,34 |
| Т-3 | граница земельного участка | 560253,26 | 1412028,23 | 53     | 1 | 8,71 | 158     | 38 | 52,49 |
| Т-4 | граница земельного участка | 560251,08 | 1412020,52 | 53     | 1 | 8,64 | 158     | 38 | 52,07 |

\*пересчет точек границ места пользования объектов выполнен в систему географических координат WGS-84 в программе Photomod GeoCalculator ( Ракурс, Москва, 2006 г.)

#### УСЛОВНЫЕ ОБОЗНАЧЕНИЯ

- Т-1 — точки границ земельного участка
- граница земельного участка
- 435 — кадастровый номер земельного участка



## Картографическое описание границ территории

Территория объекта культурного наследия «Памятник английскому мореплавателю Клерку Чарльзу (1741 – 1779)» расположена в следующих границах:

**Северная часть** территории объекта (далее граница) начинается с точки № 1 с географическими координатами  $53^{\circ} 1' 8,95''$  СШ,  $158^{\circ} 38' 51,93''$  ВД, от указанной точки в северо-восточном направлении граница идет до точки № 2 с географическими координатами  $53^{\circ} 1' 9,02''$  СШ,  $158^{\circ} 38' 52,34''$  ВД на расстоянии 7,95 м.

**Восточная граница** идет в юго-восточном направлении до точки № 3 с географическими координатами  $53^{\circ} 1' 8,71''$  СШ,  $158^{\circ} 38' 52,49''$  ВД на расстоянии 9,95 м.

**Южная граница** идет в юго-западном направлении от точки № 3 до точки № 4 с географическими координатами  $53^{\circ} 1' 8,64''$  СШ,  $158^{\circ} 38' 52,07''$  ВД на расстоянии 7,95 м.

**Западная граница** идет от указанной точки № 4 в северо-западном направлении до точки № 1 с географическими координатами  $53^{\circ} 1' 8,95''$  СШ,  $158^{\circ} 38' 51,93''$  ВД на расстоянии 9,95 м.

**Примечание:** Описание границ объекта культурного наследия федерального значения: «Памятник английскому мореплавателю Клерку Чарльзу (1741 – 1779)» составлено по топографическому плану масштаба 1:500.

Расстояния от точки № 1 до точки № 1 определены картометрическим методом с точностью не более 0,05 м.



Приложение № 8 к приказу  
Службы охраны объектов  
культурного наследия  
Камчатского края  
от 27 ноября 20017 года № 40

Территория объекта культурного наследия федерального значения:  
«Памятник Лаперузу Жану - Франсуа (1741 – 1788), расположенного по  
адресу: г. Петропавловск-Камчатский, Ленинская ул., сквер

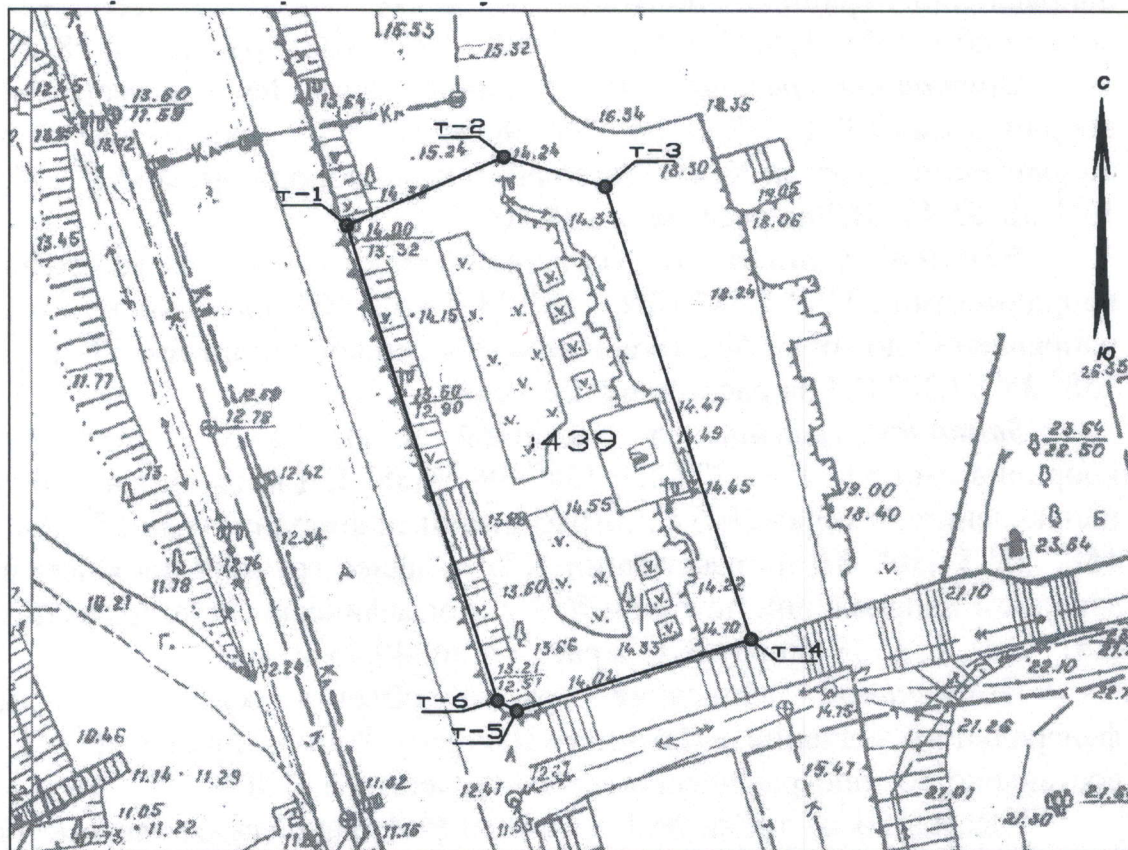

**Масштаб: 1:500**

**Список координат места размещения объекта культурного наследия**

| №   | название точки             | МСК-41    |            | WGS-84 |   |      |         |    |       |
|-----|----------------------------|-----------|------------|--------|---|------|---------|----|-------|
|     |                            | Х         | У          | Широта |   |      | Долгота |    |       |
|     |                            | м         | м          | О      | І | ІІ   | О       | І  | ІІ    |
| Т-1 | граница земельного участка | 560157,57 | 1412049,69 | 53     | 1 | 5,61 | 158     | 38 | 53,63 |
| Т-2 | граница земельного участка | 560163,22 | 1412062,54 | 53     | 1 | 5,80 | 158     | 38 | 54,32 |
| Т-3 | граница земельного участка | 560160,88 | 1412070,92 | 53     | 1 | 5,72 | 158     | 38 | 54,77 |
| Т-4 | граница земельного участка | 560124,25 | 1412083,14 | 53     | 1 | 4,53 | 158     | 38 | 55,42 |
| Т-5 | граница земельного участка | 560118,33 | 1412063,89 | 53     | 1 | 4,34 | 158     | 38 | 54,38 |
| Т-6 | граница земельного участка | 560119,14 | 1412062,28 | 53     | 1 | 4,37 | 158     | 38 | 54,30 |

\*пересчет точек границ места пользования объектов выполнен в систему географических координат WGS-84 в программе Ptotomod GeoCalculator ( Ракурс, Москва, 2006 г.)

**УСЛОВНЫЕ ОБОЗНАЧЕНИЯ**

Т-1 - точки границ земельного участка

- граница земельного участка

1439 - кадастровый номер земельного участка



## Картографическое описание границ территории

Территория объекта культурного наследия федерального значения «Памятник Лаперузу Жану - Франсуа (1741 – 1788)» расположена в следующих границах:

**Северная часть** территории объекта (далее граница) начинается в точке № 1 с географическими координатами  $53^{\circ} 1' 5,61''$  СШ,  $158^{\circ} 38' 53,63''$  ВД, от указанной точки граница проходит в северо-восточном направлении до точки № 2 с географическими координатами  $53^{\circ} 1' 5,80''$  СШ,  $158^{\circ} 38' 54,32''$  ВД на расстоянии 14,10 м., далее от точки № 2 в юго-восточном направлении граница подходит к точке № 3 с географическими координатами  $53^{\circ} 1' 5,72''$  СШ,  $158^{\circ} 38' 54,77''$  ВД на расстоянии 8,75 м.

**Восточная граница** от указанной точки № 3 с географическими координатами  $53^{\circ} 1' 5,72''$  СШ,  $158^{\circ} 38' 54,77''$  ВД проходит в юго-восточном направлении до точки № 4 с географическими координатами  $53^{\circ} 1' 4,53''$  СШ,  $158^{\circ} 38' 55,42''$  ВД на расстоянии 38,40 м.

**Южная граница** от указанной точки № 4 с географическими координатами  $53^{\circ} 1' 4,53''$  СШ,  $158^{\circ} 38' 55,42''$  ВД проходит в юго-западном направлении до точки № 5 с географическими координатами  $53^{\circ} 1' 4,34''$  СШ,  $158^{\circ} 38' 54,38''$  ВД на расстоянии 20,10 м.

**Западная граница** от указанной точки № 5 с географическими координатами  $53^{\circ} 1' 4,34''$  СШ,  $158^{\circ} 38' 54,38''$  ВД проходит в юго-западном направлении до точки № 6 с географическими координатами  $53^{\circ} 1' 4,37''$  СШ,  $158^{\circ} 38' 54,30''$  ВД на расстоянии 1,75 м. далее граница проходит в северо-западном направлении до точки № 1 с географическими координатами  $53^{\circ} 1' 5,61''$  СШ,  $158^{\circ} 38' 53,63''$  ВД на расстоянии 40,45 м.

**Примечание:** Описание границ объекта культурного наследия федерального значения: «Памятник Лаперузу Жану - Франсуа (1741 – 1788)» составлено по топографическому плану масштаба 1: 500.

Расстояния от точки № 1 до точки № 1 определены картометрическим методом с точностью не более 0,05 м.